



# Plan de Actuación Digital

PCT #CompDigEdu

Denominación	C.E.I.P. Padre Manjón
Cód. Centro	41000661
Localidad	Bormujos
Provincia	Sevilla

Fecha de última actualización: 1 de septiembre de 2025

# Plan de Actuación Digital

## Programa de Cooperación Territorial #CompDigEdu

**DEFINICIÓN:** El Plan de Actuación Digital (PAD) es la herramienta de planificación, integrada en el Proyecto educativo, sobre la que se sustentará el proceso de Transformación Digital diseñado por cada centro educativo.

**OBJETIVOS:** - Planificar y desarrollar capacidades digitales eficaces para mejorar la calidad de la enseñanza.  
- Favorecer la transformación del centro en una organización educativa digitalmente competente.

### ESTRUCTURA

Marco europeo para organizaciones educativas digitalmente competentes (DigCompOrg)	Ámbitos PAD
1. Prácticas de liderazgo y gobernanza 3. Desarrollo profesional 7. Infraestructuras	Organización de centros
6. Colaboración y networking	Información y comunicación
2. Prácticas de enseñanza y aprendizaje 4. Prácticas de evaluación 5. Contenidos y currículos	Procesos de enseñanza-aprendizaje

## Proceso de Elaboración

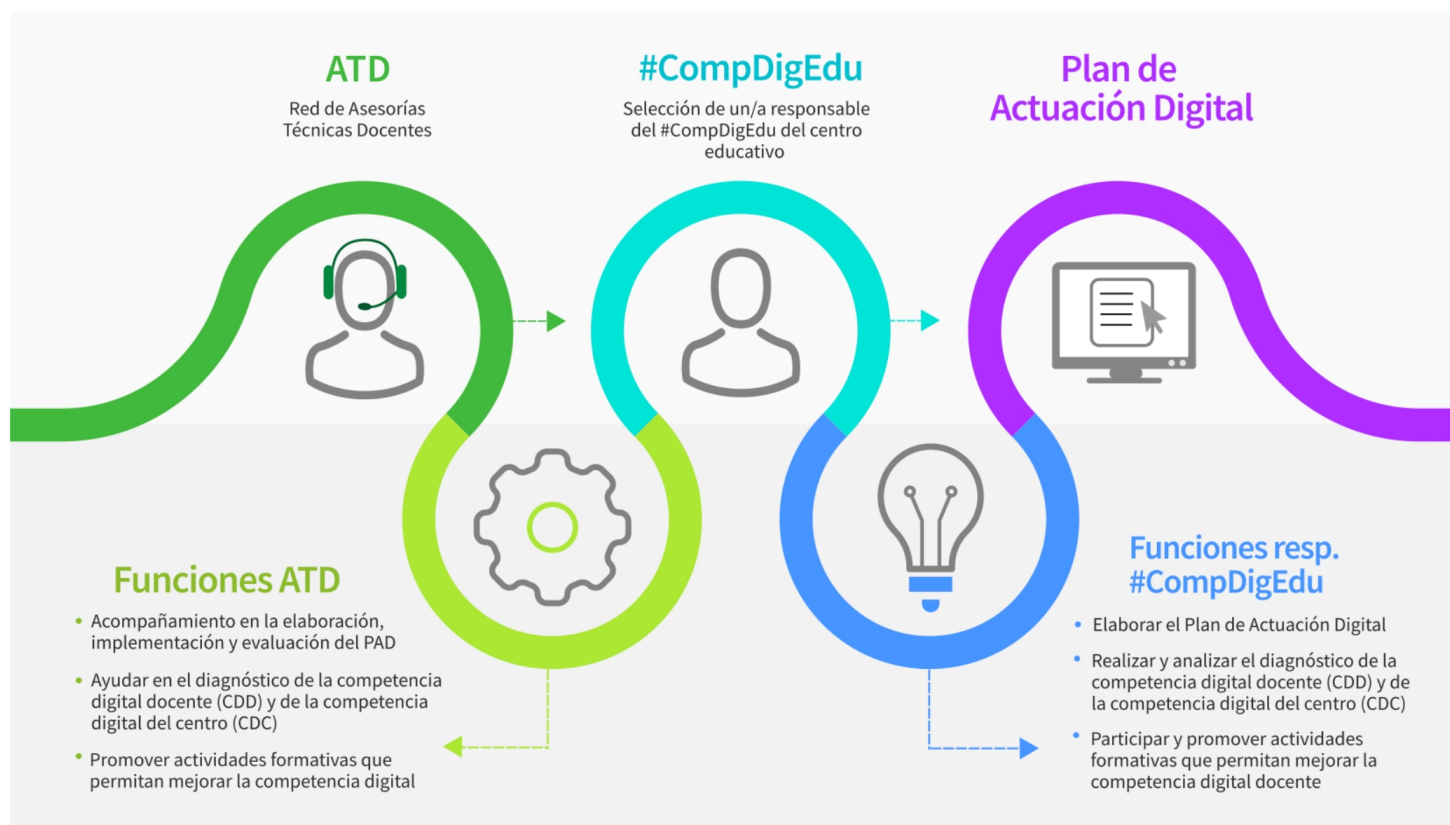

Programa financiado por el Ministerio de Educación, Formación Profesional y Deportes  
y el Mecanismo de Recuperación y Resiliencia

## PLAN DE ACTUACIÓN DIGITAL CURSO 2025/2026

**CENTRO: C.E.I.P. Padre Manjón (41000661)**

Se establece el siguiente Plan de Actuación Digital para el centro.

### ÁMBITO: ORGANIZACION DEL CENTRO

#### LINEA DE ACTUACIÓN DEL ÁMBITO ORGANIZACION DEL CENTRO (LINEA 1)

##### ¿Qué?

- Dotación de ordenadores a los maestros/as y alumnos/as. Los maestros/as disponen de ordenadores y los alumnos de 5º y 6º de Primaria también.
- Fomento del uso de dichos dispositivos y de plataformas virtuales educativas como Google Workspace.
- Fomento de participación en cursos de formación en NNTT aplicadas a la Educación.

☒ Esta Línea de Actuación está vinculada a la implementación del Proyecto STEAM 4.0.

##### Afecta a:

- ☒ Formación del profesorado
- ☒ A realizar en el centro

##### Tareas - ¿Cómo? - Formación

- Fomentar a participar en los cursos que se ofrecen en NNTT. (Competencia Digital A1,A2,B1 y B2), cursos de herramientas Google, autoformación en webs como INTEF...

##### Tareas - ¿Cómo? - Intervención en el centro o implementación

- Formar al profesorado en en uso del Google Workspace for Education

##### Evaluación de las tareas. Objeto

- Evaluar el nivel de adquisición de conocimientos de las NNTT para ponerlas en práctica en el proceso de enseñanza.

##### Evaluación de las tareas. Herramientas

- ☒ Formulario
- ☐ Encuesta
- ☒ Estadísticas
- ☐ Otras

##### Detalla otras herramientas:

## ÁMBITO: ORGANIZACION DEL CENTRO

### Grupos responsables/participantes - Impacto

- ☐ Equipo directivo
- ☒ Equipo de coordinación
- ☒ Profesorado
- ☐ Alumnado
- ☐ PAS
- ☐ Familias
- ☐ CEP
- ☐ Otros

### Especifica qué otros grupos:

### Temporalización/Implementación: - ¿Cuándo?

- ☒ Primer trimestre
- ☒ Segundo trimestre
- ☒ Tercer trimestre

### Observaciones:

Ref.Doc.: InfPlaActProDig\_TD

Cód. Centro: 41000661

Fecha Generación: 05/11/2025 13:21:31

## ÁMBITO: INFORMACIÓN Y COMUNICACIÓN

### LINEA DE ACTUACIÓN DEL ÁMBITO INFORMACIÓN Y COMUNICACIÓN (LINEA 1)

#### ¿Qué?

- Fomento de la página web del Centro para las familias.
- Inclusión de tutoriales en la web del centro sobre Pasen, Google Workspace for Education, Editorial Anaya y app del Comedor Escolar.
- Uso de Redes Sociales para difusión de información y de actividades que se realizan en el Centro.

☐ Esta Línea de Actuación está vinculada a la implementación del Proyecto STEAM 4.0.

#### Afecta a:

- ☐ Formación del profesorado
- ☒ A realizar en el centro

#### Tareas - ¿Cómo? - Formación

- Recortatorios y difusión de la página web del centro.

#### Tareas - ¿Cómo? - Intervención en el centro o implementación

- Colaboración con el AMPA para la difusión de actividades y/o información del Centro a través de Redes Sociales.

#### Evaluación de las tareas. Objeto

- Observar que se usan las Redes Sociales para la difusión de información y/o actividades que se realizan en el Centro.

#### Evaluación de las tareas. Herramientas

- ☒ Formulario
- ☐ Encuesta
- ☐ Estadísticas
- ☐ Otras

#### Detalla otras herramientas:

## ÁMBITO: INFORMACIÓN Y COMUNICACIÓN

### Grupos responsables/participantes - Impacto

- ☒ Equipo directivo
- ☒ Equipo de coordinación
- ☒ Profesorado
- ☒ Alumnado
- ☐ PAS
- ☒ Familias
- ☐ CEP
- ☐ Otros

### Especifica qué otros grupos:

### Temporalización/Implementación: - ¿Cuándo?

- ☒ Primer trimestre
- ☒ Segundo trimestre
- ☒ Tercer trimestre

### Observaciones:

Ref.Doc.: InfPlaActProDig\_TD

Cód.Centro: 41000661

Fecha Generación: 05/11/2025 13:21:31

## ÁMBITO: PROCESOS DE ENSEÑANZA APRENDIZAJE

### LINEA DE ACTUACIÓN DEL ÁMBITO PROCESOS DE ENSEÑANZA APRENDIZAJE (LINEA 1)

#### ¿Qué?

- Fomentar el uso de actividades educativas on line para aplicarlas a tareas de la plataforma Classroom.
- Creación de cuenta corporativa del alumnado.
- Elaboración y puesta en práctica de un temario denominado Competencia Digital para el alumnado.

☒ Esta Línea de Actuación está vinculada a la implementación del Proyecto STEAM 4.0.

#### Afecta a:

☐ Formación del profesorado

☒ A realizar en el centro

#### Tareas - ¿Cómo? - Formación

- Hacer llegar al profesorado páginas web educativas para poder usarlas y que sirvan de refuerzo educativo.

#### Tareas - ¿Cómo? - Intervención en el centro o implementación

- Creación de cuentas corporativas del alumnado. En nuestro centro se utiliza Google y el dominio es @padremanjondigital.es.
- Desarrollo y puesta en práctica del temario "Competencia Digital" a través de la plataforma Google Workstate for Education.

#### Evaluación de las tareas. Objeto

- Observar que se da uso a páginas web educativas

#### Evaluación de las tareas. Herramientas

☒ Formulario

☐ Encuesta

☐ Estadísticas

☐ Otras

#### Detalla otras herramientas:

## ÁMBITO: PROCESOS DE ENSEÑANZA APRENDIZAJE

### Grupos responsables/participantes - Impacto

- ☐ Equipo directivo  
☒ Equipo de coordinación  
☒ Profesorado  
☐ Alumnado  
☐ PAS  
☐ Familias  
☐ CEP  
☐ Otros

### Especifica qué otros grupos:

### Temporalización/Implementación: - ¿Cuándo?

- ☒ Primer trimestre  
☒ Segundo trimestre  
☒ Tercer trimestre

### Observaciones:

Ref.Doc.: InfPlaActProDig\_TD

Cód.Centro: 41000661

Fecha Generación: 05/11/2025 13:21:31



## RECURSOS TECNOLÓGICOS

### Bring your own device (BYOD)

#### Accesibilidad

Ningún grupo ☒ Menos de 2 grupos ☐ Entre 3 y 9 grupos ☐ Entre 10 y 29 grupos ☐ Más de 30 grupos ☐

### Croma

En buen estado (existentes) Ninguno ☒ Uno ☐ Entre 2 y 3 ☐ Más de 3 ☐

En mal estado (existentes) Ninguno ☒ Uno ☐ Entre 2 y 3 ☐ Más de 3 ☐

Refuerzo necesario (peticiones) Ninguno ☒ Uno ☐ Entre 2 y 3 ☐ Más de 3 ☐

### Impresoras 3D

En buen estado (existentes) Ninguna ☒ Una ☐ Entre 2 y 3 ☐ Más de 3 ☐

En mal estado (existentes) Ninguna ☒ Una ☐ Entre 2 y 3 ☐ Más de 3 ☐

Refuerzo necesario (peticiones) Ninguna ☒ Una ☐ Entre 2 y 3 ☐ Más de 3 ☐

### Kits de robótica

En buen estado (existentes) Ninguno ☐ Uno ☐ Entre 2 y 5 ☐ Más de 5 ☒

En mal estado (existentes) Ninguno ☒ Uno ☐ Entre 2 y 5 ☐ Más de 5 ☐

Refuerzo necesario (peticiones) Ninguno ☒ Uno ☐ Entre 2 y 5 ☐ Más de 5 ☐

### Proyectores

#### En buen estado (existentes)

Menos de 2 ☐ Entre 3 y 19 ☒ Entre 20 y 49 grupos ☐ Entre 50 y 100 grupos ☐ Más de 100 ☐

#### En mal estado (existentes)

Menos de 2 ☒ Entre 3 y 19 ☐ Entre 20 y 49 grupos ☐ Entre 50 y 100 grupos ☐ Más de 100 ☐

#### Refuerzo necesario (peticiones)

Menos de 2 ☐ Entre 3 y 19 ☒ Entre 20 y 49 grupos ☐ Entre 50 y 100 grupos ☐ Más de 100 ☐

### Pizarras digitales PDI/SDI

#### En buen estado (existentes)

Menos de 2 ☐ Entre 3 y 19 ☒ Entre 20 y 49 grupos ☐ Entre 50 y 100 grupos ☐ Más de 100 ☐

#### En mal estado (existentes)

Menos de 2 ☒ Entre 3 y 19 ☐ Entre 20 y 49 grupos ☐ Entre 50 y 100 grupos ☐ Más de 100 ☐

#### Refuerzo necesario (peticiones)

Menos de 2 ☐ Entre 3 y 19 ☒ Entre 20 y 49 grupos ☐ Entre 50 y 100 grupos ☐ Más de 100 ☐

### Chromebooks

En buen estado (existentes) Menos de 20 ☒ Entre 20 y 49 ☐ Entre 50 y 100 ☐ Más de 100 ☐

En mal estado (existentes) Menos de 20 ☒ Entre 20 y 49 ☐ Entre 50 y 100 ☐ Más de 100 ☐

Refuerzo necesario (peticiones) Menos de 20 ☒ Entre 20 y 49 ☐ Entre 50 y 100 ☐ Más de 100 ☐

**Tabletas digitales (Tablets)**

En buen estado (existentes)	Menos de 20	<input checked="" type="checkbox"/>	Entre 20 y 49	<input type="checkbox"/>	Entre 50 y 100	<input type="checkbox"/>	Más de 100	<input type="checkbox"/>
En mal estado (existentes)	Menos de 20	<input checked="" type="checkbox"/>	Entre 20 y 49	<input type="checkbox"/>	Entre 50 y 100	<input type="checkbox"/>	Más de 100	<input type="checkbox"/>
Refuerzo necesario (peticiones)	Menos de 20	<input checked="" type="checkbox"/>	Entre 20 y 49	<input type="checkbox"/>	Entre 50 y 100	<input type="checkbox"/>	Más de 100	<input type="checkbox"/>

**Portátiles**

En buen estado (existentes)	Menos de 20	<input type="checkbox"/>	Entre 20 y 49	<input type="checkbox"/>	Entre 50 y 100	<input type="checkbox"/>	Más de 100	<input checked="" type="checkbox"/>
En mal estado (existentes)	Menos de 20	<input checked="" type="checkbox"/>	Entre 20 y 49	<input type="checkbox"/>	Entre 50 y 100	<input type="checkbox"/>	Más de 100	<input type="checkbox"/>
Refuerzo necesario (peticiones)	Menos de 20	<input type="checkbox"/>	Entre 20 y 49	<input checked="" type="checkbox"/>	Entre 50 y 100	<input type="checkbox"/>	Más de 100	<input type="checkbox"/>

**PC sobremesa**

En buen estado (existentes)	Menos de 20	<input checked="" type="checkbox"/>	Entre 20 y 49	<input type="checkbox"/>	Entre 50 y 100	<input type="checkbox"/>	Más de 100	<input type="checkbox"/>
En mal estado (existentes)	Menos de 20	<input checked="" type="checkbox"/>	Entre 20 y 49	<input type="checkbox"/>	Entre 50 y 100	<input type="checkbox"/>	Más de 100	<input type="checkbox"/>
Refuerzo necesario (peticiones)	Menos de 20	<input checked="" type="checkbox"/>	Entre 20 y 49	<input type="checkbox"/>	Entre 50 y 100	<input type="checkbox"/>	Más de 100	<input type="checkbox"/>

Otros recursos no recogidos y/o específicos. Añada el número y la justificación.